

©

# RCM

## Race Control Management

### Gebruikers Handleiding

voor de

## Klantenzone MyRCM | RC-Timing

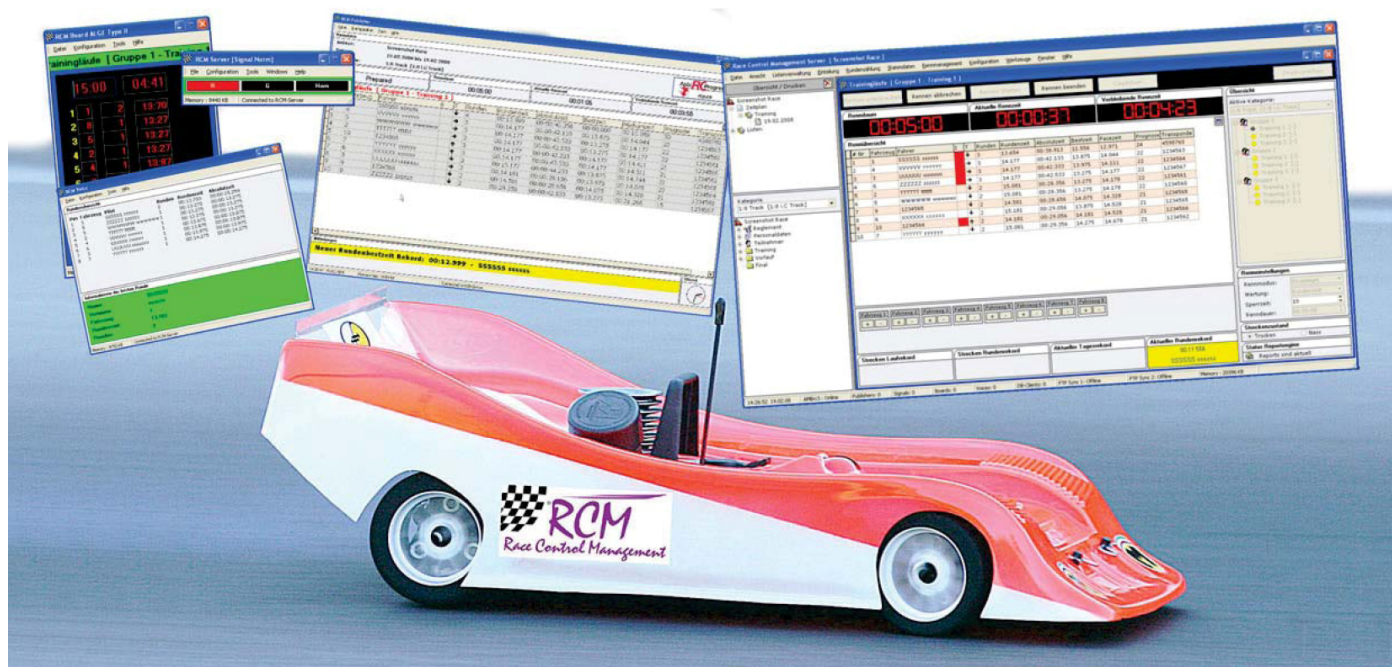

# RC-Timing

# Gebruikers Handleiding

## Klantenzone MyRCM / RC-Timing

### Inhoud

1	Introductie.....	3
2	Voorbereiding.....	3
3	Klantenzone op <a href="http://www.RC-Timing.ch">www.RC-Timing.ch</a> .....	4
4	Klantenzone op <a href="http://www.MyRCM.ch/main?pLa=nl">www.MyRCM.ch/main?pLa=nl</a> .....	7
4.1	Evenement administratie.....	8
4.2	Registraties.....	9
4.2.1	Importeer de gegevens in RCM Ultimate.....	12
4.2.2	Race registratie.....	15
4.3	Account instellingen.....	17
4.4	Wachtwoord veranderen.....	18
4.5	Interne berichten.....	18
5	Een evenement uploaden naar MyRCM.....	19
5.1	Instellingen in RCM Ultimate.....	19
5.2	Het evenement uitvoeren.....	22
5.3	Geen internet verbinding op het circuit.....	22
5.4	Evenement wordt niet getoond op MyRCM.....	22
6	Online Streaming.....	23
7	Slot opmerkingen.....	24

De software en de handleiding zijn beschermd door de copyright wet. Het gebruikt is beperkt tot het licentie contract en zijn bepaling. Het is niet toegestaan om de software te kopiëren en te gebruiken zonder toestemming van RC-Timing, Zwitserland. Alle rechten zijn gereserveerd. Het is niet toegestaan om de software te reproduceren of te gebruiken, dit document of delen ervan voor andere doeleinden zonder schriftelijke toestemming van RC-Timing.

Copyright 2005 – 2011

RC-Timing

Winterthur, Zwitserland.

## 1 Introductie.

Met de twee websites [www.myrcm.ch/main?pLa=nl](http://www.myrcm.ch/main?pLa=nl) en [www.RC-Timing.ch](http://www.RC-Timing.ch) biedt RC-Timing twee interessante services naar haar klanten.

[www.myrcm.ch/main?pLa=nl](http://www.myrcm.ch/main?pLa=nl) : Vrij van kosten kunt u de resultaten van uw evenement uploaden en ze toegankelijk maken voor het publiek. Dit kan up-to-date worden gedaan terwijl een evenement bezig is. Het hoge aantal bezoekers van MyRCM toont aan dat deze service zeer populair is bij de rijders. Deze service is ook een goede promotie van uw club en uw evenement. Zoals gezegd, deze service is gratis voor u als gebruiker van RC-Timing software.

Verder kunt u online inschrijvingen ontvangen voor uw evenement via MyRCM. Deze speciale service moet door ons op uw verzoek worden geactiveerd, en ook deze service is gratis voor u als gebruiker. En als laatste maar zeker niet als minste, bied [www.myrcm.ch/main?pLa=nl](http://www.myrcm.ch/main?pLa=nl) tezamen met de tijdwaarneming software RCM Ultimate een speciale service: Online Streaming. Deze software is niet gratis, maar het bedrag per jaar is klein en zeer redelijk. Door gebruik te maken van RCM WebPublisher kunt u de actuele ranglijst, die geproduceerd is door RCM Ultimate, visualiseren op MyRCM. Hiermee staat u toe dat iedereen wereldwijd geïnformeerd wordt over de race op uw circuit.

[www.RC-Timing.ch](http://www.RC-Timing.ch) : Hier vindt u in de klantenzone de huidige updates en andere informatie over de programma's die u heeft gekocht.

## 2. Voorbereidingen.

Als klant van RC-Timing heeft u de volgende email ontvangen nadat u eerst de software heeft gekocht:

*Hello Mr. XXXXXX*

*Following your personal data to login into our customer zone.*

*Under License you will find all necessary data to install the RCM Application:*

- *Licensedata*
- *Setups Updates*
- *Setups Fullversion*

*Customer Zone Accessdata*

-----  
*Host: [www.RC-Timing.ch](http://www.RC-Timing.ch)*

*User: XXXXXX*

*Passwd: YYYYYYYY*

*FTP Accessdata ( MyRCM Service)*

-----  
*Host: [www.myrcm.ch](http://www.myrcm.ch)*

*Port: 22*

*User: XXXXXXXXX*

*Passwd: xxx9XXx9*

*If you have any question, don't hesitate to ask us.*

*Best regards*

*RC-Timing*

In deze email vind u alle benodigde gegevens om de twee websites in de toekomst te gebruiken.

Met de "Customer Zone Accessdata" logt u in bij de klantenzone op [www.RC-Timing.ch](http://www.RC-Timing.ch) alsmede op [www.myrcm.ch/main?pLa=nl](http://www.myrcm.ch/main?pLa=nl). De FTP inlog gegevens wordt gebruikt om de resultaten van een evenement van RCM Ultimate naar MyRCM te uploaden. Let op dat de gebruikersnaam en wachtwoord hoofdletter gevoelig zijn.

### 3. Klantenzone op [www.RC-Timing.ch](http://www.RC-Timing.ch).

Toegang tot [www.RC-Timing.ch](http://www.RC-Timing.ch) met uw internet browser. U kunt direct inloggen op het welkomstscherf.

Home Technology Products Downloads Version History Login Purchase Enter search word...

You are here: Home

Index  
Location  
Contact  
Distributors

**Customerzone**

Username:   
Password:

**Racingsport**

RC-Timing is already for more than 17 years active within the range of time measuring systems for model racing.

**Race Control Management**

Our new product range Race Control Management (RCM) is since 2005 on the market, which replaces the past DOS application. Since this time, hundreds of events were already accomplished with RCM. Among this events are also a World Championship and many European Championships.

**Releasehistory**

You will find an overview of the → [current software versions](#) on the Download page. The corresponding Freeware versions can be downloaded → [here](#), License-requiring over the → Customerzone.

**MyRCM**

- Online Results
- Upcoming Events
- Archive Events
- Raceregistration

**Downloads**

- Freeware
- Demoversions
- Documentations

**Demoversion**

- Download
- Registration

Visitor No. 576990 since 21.10.2007 Copyright © 2010 / RC-Timing

Aan de linkerkant van het scherm kunt onder "Customerzone" uw toegang gegevens invoeren die u per mail heeft ontvangen.

*Customer Zone Accessdata*

Host: [www.RC-Timing.ch](http://www.RC-Timing.ch)

User: XXXXXX

Passwd: YYYYYYY

In de regel "Username" voert u de gebruiker in, en in de regel "Password" uw wachtwoord.

A close-up of the 'Customerzone' login form. It has a title 'Customerzone' in bold. Below it are two input fields: 'Username:' with the text 'XXXXXX' and 'Password:' with the text 'YYYYYYY'. Below the password field is a 'Login' button.

**Customerzone**

Username: XXXXXX  
Password: YYYYYYY

Nu klikt u op Login.

Alle gegevens van de programma's die u heeft gekocht zijn nu zichtbaar. In de kop van elk programma vindt u de nodige gegevens om uw kopie te activeren (serie nummer, toegangscode en contractnummer). Sla deze gegevens op. Nadat u RCM software voor de eerste keer heeft gestart, moet u de nummers invoeren om het programma te activeren.

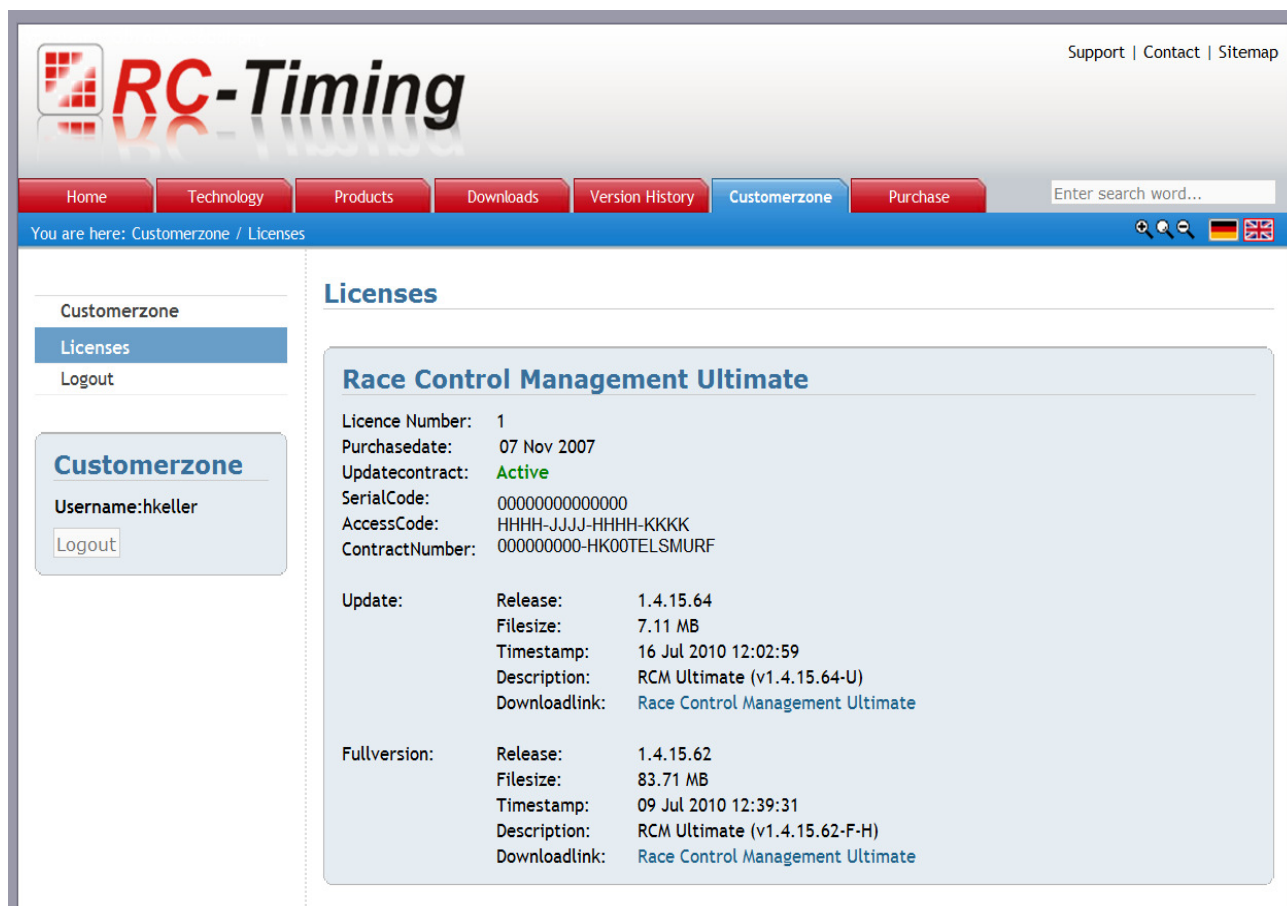

**RC-Timing** Support | Contact | Sitemap

Home Technology Products Downloads Version History **Customerzone** Purchase Enter search word...

You are here: Customerzone / Licenses

**Customerzone**

Licenses

Logout

**Customerzone**

Username: hkeller

Logout

### Licenses

#### Race Control Management Ultimate

Licence Number:	1
Purchasedate:	07 Nov 2007
Updatecontract:	Active
SerialCode:	00000000000000
AccessCode:	HHHH-JJJJ-HHHH-KKKK
ContractNumber:	000000000-HK00TELSMURF

Update:	Release:	1.4.15.64
	Filesize:	7.11 MB
	Timestamp:	16 Jul 2010 12:02:59
	Description:	RCM Ultimate (v1.4.15.64-U)
	Downloadlink:	<a href="#">Race Control Management Ultimate</a>

Fullversion:	Release:	1.4.15.62
	Filesize:	83.71 MB
	Timestamp:	09 Jul 2010 12:39:31
	Description:	RCM Ultimate (v1.4.15.62-F-H)
	Downloadlink:	<a href="#">Race Control Management Ultimate</a>

In het onderste gedeelte van het scherm, vindt u informatie over de huidige versies van het programma (Full version and Update). Door op de download link te klikken kunt u het gewenste installatie programma downloaden. Zorg er alstublieft voor dat het programma wordt geïnstalleerd zoals beschreven staat in de handleiding van elk programma.

Standaard in het programma niet op een computer geïnstalleerd, u moet de volledige (Full) versie installeren. Als er een update is, installeert u die nadat de volledige versie is geïnstalleerd. Daarom voor een complete nieuwe installatie, moet u eerst de volledige versie installeren. Als het programma al op uw computer staat, dan installeert u alleen de update.

Als u een demo versie op uw computer heeft geïnstalleerd en u heeft al uw gegevens ingevoerd, hoeft u alleen de update te installeren. Dit vernietigt niet uw gegevens. Na de installatie van een update over een demo versie, moet u de definitieve codes invoeren om het programma te activeren.

De gebruikers handleiding kunt u vinden onder Downloads en dan Documentation. Selecteer het gewenste programma aan de linkerkant van het scherm, en aan de rechterkant kunt u de handleiding hiervan in uw taal downloaden door op de downloadlink te klikken.

[Support](#) | [Contact](#) | [Sitemap](#)

[Home](#)
[Technology](#)
[Products](#)
[Downloads](#)
[Version History](#)
[Customerzone](#)
[Purchase](#)

You are here: Downloads / Documentations / RCM Ultimate

Downloads

Freeware

Demoversions

Documentations

RCM Ultimate

RCM Professional

RCM Advanced

RCM Beginners

RCM Light

RCM Online

RCM Online Easy

RCM Publisher

RCM WebPublisher

RCM Voice

RCM Board

RCM Signal

RCM Registration

RCM Kart

MyRCM Service

General Instructions

### Documentation - RCM Ultimate

#### RCM Ultimate Benutzerhandbuch

Filetype: PDF  
Language: Deutsch  
Filesize: 14.89 MB  
Timestamp: 12 Aug 2010 08:13:55  
Downloadlink: [RCM Ultimate Benutzerhandbuch](#)

#### RCM Ultimate Benutzerhandbuch (A5 Format)

Filetype: PDF  
Language: Deutsch  
Filesize: 14.49 MB  
Timestamp: 12 Aug 2010 08:14:06  
Downloadlink: [RCM Ultimate Benutzerhandbuch \(A5 Format\)](#)

#### RCM Ultimate Usermanual

Filetype: PDF  
Language: English  
Filesize: 14.02 MB  
Timestamp: 12 Aug 2010 08:14:19  
Downloadlink: [RCM Ultimate Usermanual](#)

#### RCM Ultimate Usermanual (A5 Format)

Filetype: PDF  
Language: English  
Filesize: 13.53 MB  
Timestamp: 12 Aug 2010 08:14:30  
Downloadlink: [RCM Ultimate Usermanual \(A5 Format\)](#)

#### RCM Ultimate Handleiding

Filetype: PDF  
Language: Dutch  
Filesize: 28.68 MB  
Timestamp: 14 May 2010 08:37:05  
Downloadlink: [RCM Ultimate Handleiding](#)

Door op Logout te klikken, verlaat u de klantzone.

You are here: Customerzone / Licenses

Customerzone

Licenses

Logout

Customerzone

Username:hkeller

Logout

### Licenses

#### Race Control Management Ultimate

Licence Number: 1  
Purchasedate: 07 Nov 2007  
Updatecontract: **Active**  
SerialCode: 00000000000000  
AccessCode: HHHH-JJJJ-HHHH-KKKK  
ContractNumber: 00000000-HK00TELSMURF

Update:	Release:	1.4.15.64
	Filesize:	7.11 MB
	Timestamp:	16 Jul 2010 12:02:59
	Description:	RCM Ultimate (v1.4.15.64-U)
	Downloadlink:	<a href="#">Race Control Management Ultimate</a>
Fullversion:	Release:	1.4.15.62
	Filesize:	83.71 MB
	Timestamp:	09 Jul 2010 12:39:31
	Description:	RCM Ultimate (v1.4.15.62-F-H)
	Downloadlink:	<a href="#">Race Control Management Ultimate</a>

Als u uw klant gegevens of uw wachtwoord wilt veranderen, moet u dit doen op MyRCM.

#### 4. Klantenzone op [www.MyRCM.ch](http://www.MyRCM.ch).

Om als klant bij de klantenzone op MyRCM in te loggen, moet u op Login klikken in de bovenste rechterhoek van het welkom scherm.

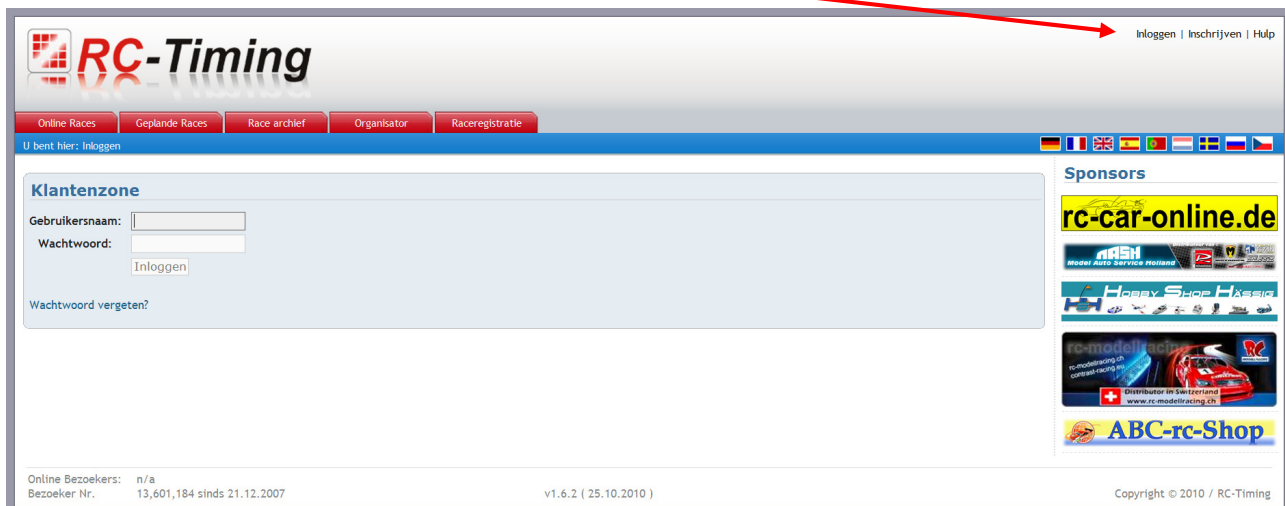

In het inlogscherm heeft u dezelfde Customer Zone Accessdata nodig als op RC-Timing:  
*Customer Zone Accessdata*

Host: [www.RC-Timing.ch](http://www.RC-Timing.ch)

User: XXXXXX

Passwd: YYYYYYY

Op de lijn username geeft u de naam en op de lijn password geeft u uw wachtwoord op. Nu klikt u op inloggen.

Na het succesvolle inloggen komt een extra tabblad tevoorschijn "Administratie". Dit tabblad wordt automatisch geselecteerd na het inloggen. Aan de linkerkant vind u vijf menu items waaruit u kunt kiezen.

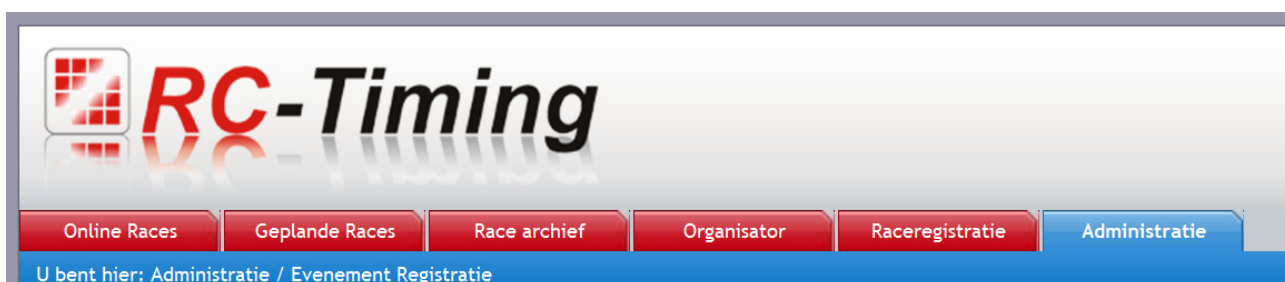

## 4.1 Evenement administratie.

Hier ziet u alle evenementen die u tot nu toe op MyRCM heeft gepubliceerd.

Uitloggen | Hulp  
Welkom Hugo

Online Races Geplande Races Race archief Organisator Raceregistratie Administratie Zoeken...

U bent hier: Administratie / Evenement Registratie

### Evenement Registratie

#	Evenement	Van	Tot	Functies
1	Test setup NK Seizoen 2011 BC10 & Kyosho Cup	02.01.2011	02.01.2011	[icon] [icon] [icon] [icon]
2	Sluiting Funrace seizoen 2010 EVMC	14.11.2010	14.11.2010	[icon] [icon] [icon] [icon]
3	Piston Cup Offroad 17 10 2010	17.10.2010	17.10.2010	[icon] [icon] [icon] [icon]
4	6de Clubrace EVMC	10.10.2010	10.10.2010	[icon] [icon] [icon] [icon]
5	Kyosho World Cup	10.10.2010	10.10.2010	[icon] [icon] [icon] [icon]
6	5de NK Big Scale & Formule 1 klasse.	26.09.2010	26.09.2010	[icon] [icon] [icon] [icon]
7	3de Piston Cup Onroad 12 9 2010	12.09.2010	12.09.2010	[icon] [icon] [icon] [icon]
8	FG Cup Velp 29-8-2010	29.08.2010	29.08.2010	[icon] [icon] [icon] [icon]
9	Nederlands kampioenschap Large Scale Offroad	29.08.2010	29.08.2010	[icon] [icon] [icon] [icon]
10	4de NK BC08 MBC de Sluis Gouda	08.08.2010	08.08.2010	[icon] [icon] [icon] [icon]
11	Piston Cup Offroad 8 8 2010	08.08.2010	08.08.2010	[icon] [icon] [icon] [icon]
12	Piston Cup 1 augustus 2010	01.08.2010	01.08.2010	[icon] [icon] [icon] [icon]
13	3de NK BC08 RACO2000 te Utrecht	20.06.2010	20.06.2010	[icon] [icon] [icon] [icon]
14	2de NK 1/10 200mm + Promo 1/8 klasse.	06.06.2010	06.06.2010	[icon] [icon] [icon] [icon]
15	1ste Piston Cup Offroad	30.05.2010	30.05.2010	[icon] [icon] [icon] [icon]

1 2 Volgende

Hier kunt u enkele evenementen verwijderen door op het prullenbak symbool te klikken. U wordt gevraagd om dit nog een keer te bevestigen en daarna zal het evenement worden verwijderd. Gebruikt u alstublieft deze functie alleen als een evenement verkeerd op MyRCM is gepubliceerd, of het evenement er twee maal op staat. Wat kan gebeuren als u een evenement in RCM Ultimate heeft gecreëerd. Ook kunt u hier een advertentie of tekst op de Online Streaming pagina van uw evenement laten zien. U klikt op de icoon naast de prullenbak. Op het icoontje daarnaast, kunt u tekst invoeren op de bevestigingsmail die men ontvangt als men zich voor het evenement inschrijft. Het icoontje daarnaast kunt u tekst invoeren op het registratie formulier of zelfs een afbeelding. Met op het icoontje daarnaast, de pen, te klikken kunt u het evenement bewerken.

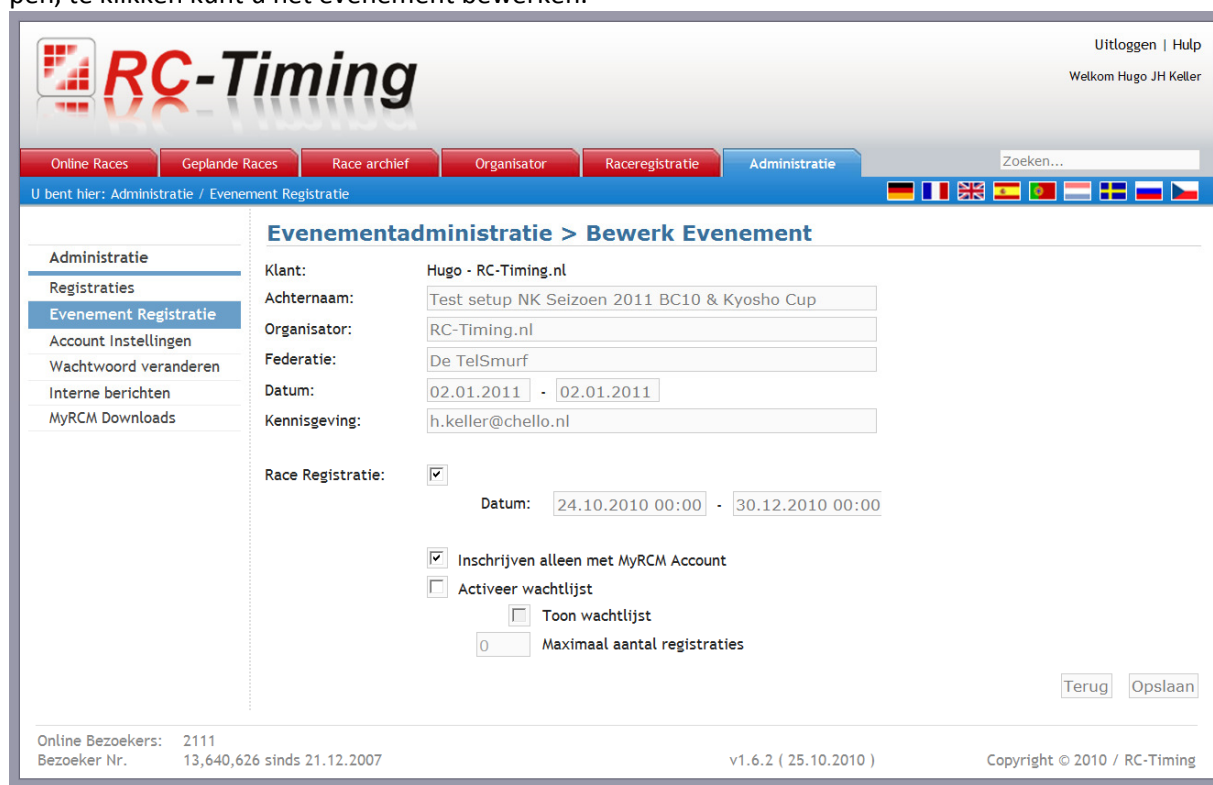

Uitloggen | Hulp  
Welkom Hugo JH Keller

Online Races Geplande Races Race archief Organisator Raceregistratie Administratie Zoeken...

U bent hier: Administratie / Evenement Registratie

### Evenementadministratie > Bewerk Evenement

Klant: Hugo - RC-Timing.nl

Achternaam: Test setup NK Seizoen 2011 BC10 & Kyosho Cup

Organisator: RC-Timing.nl

Federatie: De TelSmurf

Datum: 02.01.2011 - 02.01.2011

Kennisgeving: h.keller@chello.nl

Race Registratie: ☒

Datum: 24.10.2010 00:00 - 30.12.2010 00:00

☒ Inschrijven alleen met MyRCM Account

☐ Activeer wachtlijst

☐ Toon wachtlijst

0 Maximaal aantal registraties

Terug Opslaan

Online Bezoekers: 2111  
Bezoeker Nr. 13,640,626 sinds 21.12.2007

v1.6.2 ( 25.10.2010 ) Copyright © 2010 / RC-Timing

In dit scherm kunt u alle gegevens van uw evenement bewerken. En, zeer belangrijk, kunt u hier definiëren of registreren via MyRCM mogelijk is of niet en in welke periode. Ook kunt u hier opgeven of iedereen zich zomaar kan inschrijven of dat men verplicht is om een MyRCM account aan te maken alvorens men kan inschrijven. Hier kunt u ook; het maximale aantal registraties opgeven, de wachtlijst activeren ( dit is als het maximale inschrijvingen overschreden wordt, wordt men dan automatisch op de wachtlijst geplaatst en deze wachtlijst kunnen u openbaar maken of niet). U activeert de raceregistratie door op het kleine vierkantje te klikken. Dit al kunt u met de huidige versie ook gelijk vanuit RCM Ultimate doen. Daarvoor heeft u dan wel op het moment dat u het evenement aanmaakt, een internet verbinding nodig. Ook vanuit RCM Ultimate kunt de inschrijfperiode aangeven, maar hier op MyRCM kunt u ook nog eens een sluitingstijd aangeven. Uiteraard als u geen verbinding heeft op het moment van aanmaken, kan dit op een later tijdstip alsnog door het evenement nog eens te laden als u wel een internet verbinding heeft.

## 4.2 Registraties.

In dit scherm kunt u de inschrijvingen, wachtlijst, afmeldingen bekijken en de CSV bestand downloaden.

Uitloggen | Hulp  
Welkom Hugo JH Keller

Online Races Geplande Races Race archief Organisator Raceregistratie Administratie Zoeken...

U bent hier: Administratie

**Administratie**

- Registraties
- Evenement Registratie
- Account Instellingen
- Wachtwoord veranderen
- Interne berichten
- MyRCM Downloads

**Registraties**

#	Evenement	Van	Tot	Aantal	Functies
1	Test setup NK Seizoen 2011 BC10 & Kyosho Cup	02.01.2011	02.01.2011	0 / 0	
2	Sluiting Funrace seizoen 2010 EVMC	14.11.2010	14.11.2010	11 / 0	
3	FG Cup Velp 29-8-2010	29.08.2010	29.08.2010	0 / 0	
4	4de NK BC08 MBC de Sluis Gouda	08.08.2010	08.08.2010	0 / 0	
5	2de NK 1/10 200mm + Promo 1/8 klasse.	06.06.2010	06.06.2010	27 / 0 / 0	CSV-Download
6	1ste Piston Cup Offroad	30.05.2010	30.05.2010	0 / 0	
7	European Championship Stockcar	23.05.2010	23.05.2010	0 / 0	
8	1ste Piston Cup Onroad	25.04.2010	25.04.2010	0 / 0	
9	EUROPESE INDOOR UNIE KAMPIOENSCHAP	21.03.2010	21.03.2010	0 / 0	
10	4de Race M-auto Wintercup 2009-2010. Indoor M.A.C.H.	21.02.2010	21.02.2010	0 / 0	

Online Bezoekers: 1038  
Bezoeker Nr. 13,643,127 sinds 21.12.2007

v1.6.2 ( 25.10.2010 ) Copyright © 2010 / RC-Timing

Onder deze knop kunt het CSV bestand downloaden.

Uitloggen | Hulp  
Welkom Hugo JH Keller

Online Races Geplande Races Race archief Organisator Raceregistratie Administratie Zoeken...

U bent hier: Administratie

**Administratie**

- Registraties
- Evenement Registratie
- Account Instellingen
- Wachtwoord veranderen
- Interne berichten
- MyRCM Downloads

**Registraties**

#	Evenement	Van	Tot	Aantal	Functies
1	Test setup NK Seizoen 2011 BC10 & Kyosho Cup	02.01.2011	02.01.2011	0 / 0	
2	Sluiting Funrace seizoen 2010 EVMC	14.11.2010	14.11.2010	11 / 0	
3	FG Cup Velp 29-8-2010	29.08.2010	29.08.2010	0 / 0	
4	4de NK BC08 MBC de Sluis Gouda	08.08.2010	08.08.2010	0 / 0	
5	2de NK 1/10 200mm + Promo 1/8 klasse.	06.06.2010	06.06.2010	27 / 0 / 0	Wachtlijst
6	1ste Piston Cup Offroad	30.05.2010	30.05.2010	0 / 0	
7	European Championship Stockcar	23.05.2010	23.05.2010	0 / 0	
8	1ste Piston Cup Onroad	25.04.2010	25.04.2010	0 / 0	
9	EUROPESE INDOOR UNIE KAMPIOENSCHAP	21.03.2010	21.03.2010	0 / 0	
10	4de Race M-auto Wintercup 2009-2010. Indoor M.A.C.H.	21.02.2010	21.02.2010	0 / 0	

Online Bezoekers: 1038  
Bezoeker Nr. 13,643,127 sinds 21.12.2007

v1.6.2 ( 25.10.2010 ) Copyright © 2010 / RC-Timing

Onder deze knop kunt u zien wei er allemaal op de wachtlijst staat.

Onder deze knop kunt u zien wie zich heeft afgemeld. Dit kan alleen als men een account heeft.

RC-Timing

Uitloggen | Hulp  
Welkom Hugo JH Keller

Online Races | Geplande Races | Race archief | Organisator | Raceregistratie | Administratie

U bent hier: Administratie

Registraties

Resultaten 1 - 10 van 10

#	Evenement	Van	Tot	Aantal	Functies
---	-----------	-----	-----	--------	----------

Onder deze knop vind u de lijst met alle inschrijvingen voor het evenement.

RC-Timing

Uitloggen | Hulp  
Welkom Hugo JH Keller

Online Races | Geplande Races | Race archief | Organisator | Raceregistratie | Administratie

U bent hier: Administratie

Registraties

Resultaten 1 - 10 van 10

#	Evenement	Van	Tot	Aantal	Functies
1	Test setup NK Seizoen 2011 BC10 & Kyosho Cup	02.01.2011	02.01.2011	0 / 0	
2	Sluizing Funrace seizoen 2010 EVMC	14.11.2010	14.11.2010	11 / 0	
3	FG Cup Velp 29-8-2010	29.08.2010	29.08.2010	0 / 0	
4	4de NK BC08 MBC de Sluis Gouda	08.08.2010	08.08.2010	0 / 0	
5	2de NK 1/10 200mm + Promo 1/8 klasse.	06.06.2010	06.06.2010	27 / 0 / 0	
6	1ste Piston Cup Offroad	30.05.2010	30.05.2010	0 / 0	
7	European Championship Stockcar	23.05.2010	23.05.2010	0 / 0	
8	1ste Piston Cup Onroad	25.04.2010	25.04.2010	0 / 0	
9	EUROPESE INDOOR UNIE KAMPIOENSCHAP	21.03.2010	21.03.2010	0 / 0	
10	4de Race M-auto Wintercup 2009-2010. Indoor M.A.C.H.	21.02.2010	21.02.2010	0 / 0	

1

Online Bezoekers: 1038  
Bezoeker Nr. 13,643,127 sinds 21.12.2007

v1.6.2 ( 25.10.2010 )

Copyright © 2010 / RC-Timing

Door in de lijst van de evenementen op de downloadlink knop CSV Download te klikken, wordt er een CSV bestand gedownload die u kunt openen waarna u ook alle inschrijvingen met gegevens kunt zien. Dit bestand kunt ook importeren in RCM Ultimate. Maar u kunt ook met de huidige versie van RCM Ultimate, mits verbinding met het internet, het evenement laden( of het betreffende evenement als laatst geladen te hebben) daarna op de knop : Tools > MyRCM > Gegevens Synch. Downloaden [Server > RCM]. Mocht er in de lijst op MyRCM een dubbele inschrijving staan van een rijder, dan is het verstandig om deze eerst te verwijderen door op het prullenbak icoontje te klikken alvorens de gegevens in RCM Ultimate te laden/Downloaden.

**RC-Timing**

Online Races | Geplande Races | Race archief | Organisator | Raceregistratie | Administratie

U bent hier: Administratie

Subscription list - "2de NK 1/10 200mm + Promo 1/8 klasse."

#	^ Sleutel	^ Sectie	^ Achternaam	^ Voornaam	^ Adres	^ Postcode	^ Locatie	^ Land	^ E-mail	^ E-mail
1	18540	1/8 Promo	Haaxman	Robbert	Prive	Prive	NL	<input checked="" type="checkbox"/>	<input checked="" type="checkbox"/>	<input checked="" type="checkbox"/>
2	18517	1/8 Promo	van Dorrestein	Rene			NL	<input checked="" type="checkbox"/>	<input checked="" type="checkbox"/>	<input checked="" type="checkbox"/>
3	18490	1/8 Promo	van Dijk	Pieter	NL	<input checked="" type="checkbox"/>	<input checked="" type="checkbox"/>	<input checked="" type="checkbox"/>	<input checked="" type="checkbox"/>	<input checked="" type="checkbox"/>
4	18461	1/8 Promo	Huijser	Xander	NL	<input checked="" type="checkbox"/>	<input checked="" type="checkbox"/>	<input checked="" type="checkbox"/>	<input checked="" type="checkbox"/>	<input checked="" type="checkbox"/>
5	18377	1/8 Promo	Gagliardi	Pasquale	NL	<input checked="" type="checkbox"/>	<input checked="" type="checkbox"/>	<input checked="" type="checkbox"/>	<input checked="" type="checkbox"/>	<input checked="" type="checkbox"/>
6	18356	1/8 Promo	Marijn	Jan Willem	NL	<input checked="" type="checkbox"/>	<input checked="" type="checkbox"/>	<input checked="" type="checkbox"/>	<input checked="" type="checkbox"/>	<input checked="" type="checkbox"/>
7	18324	1/8 Promo	Haaxman	Frederik	NL	<input checked="" type="checkbox"/>	<input checked="" type="checkbox"/>	<input checked="" type="checkbox"/>	<input checked="" type="checkbox"/>	<input checked="" type="checkbox"/>
8	18314	1/8 Promo	Theeuwen	Marvin	NL	<input checked="" type="checkbox"/>	<input checked="" type="checkbox"/>	<input checked="" type="checkbox"/>	<input checked="" type="checkbox"/>	<input checked="" type="checkbox"/>
9	18276	NK-1/10	Claes	Maxim	BE	<input checked="" type="checkbox"/>	<input checked="" type="checkbox"/>	<input checked="" type="checkbox"/>	<input checked="" type="checkbox"/>	<input checked="" type="checkbox"/>
10	18267	1/10Nomcup	Lebeer	Ben	BE	<input checked="" type="checkbox"/>	<input checked="" type="checkbox"/>	<input checked="" type="checkbox"/>	<input checked="" type="checkbox"/>	<input checked="" type="checkbox"/>
11	18209	NK-1/10	Prins	Rik	NL	<input checked="" type="checkbox"/>	<input checked="" type="checkbox"/>	<input checked="" type="checkbox"/>	<input checked="" type="checkbox"/>	<input checked="" type="checkbox"/>
12	18097	1/8 Promo	de Wit	Marcel	NL	<input checked="" type="checkbox"/>	<input checked="" type="checkbox"/>	<input checked="" type="checkbox"/>	<input checked="" type="checkbox"/>	<input checked="" type="checkbox"/>
13	18043	1/8 Promo	de la Haye	Remco	NL	<input checked="" type="checkbox"/>	<input checked="" type="checkbox"/>	<input checked="" type="checkbox"/>	<input checked="" type="checkbox"/>	<input checked="" type="checkbox"/>
14	17964	1/8 Promo	Hukkelhoven	Mat	NL	<input checked="" type="checkbox"/>	<input checked="" type="checkbox"/>	<input checked="" type="checkbox"/>	<input checked="" type="checkbox"/>	<input checked="" type="checkbox"/>
15	17916	1/8 Promo	Krens	Robert	NL	<input checked="" type="checkbox"/>	<input checked="" type="checkbox"/>	<input checked="" type="checkbox"/>	<input checked="" type="checkbox"/>	<input checked="" type="checkbox"/>

12 Volgende

Wijzig gegevens record

Verplaatsen naar wachtlijst

Online Bezoekers: n/a  
Bezoeker Nr. 13,645,497 sinds 21.12.2007

v1.6.2 ( 25.10.2010 )

Copyright © 2010 / RC-Timing

Als u op het icoontje "Pen" klikt, dan krijgt u alle gegevens van de desbetreffende rijder.

Online Races | Geplande Races | Race archief | Organisator | Raceregistratie | Administratie

U bent hier: Administratie

Administratie

Registraties

Evenement Registratie

Account Instellingen

Wachtwoord veranderen

Interne berichten

MyRCM Downloads

### Evenement / Sectie

Evenement Sluiting Funrace seizoen 2010 EVMC

Sectie (\*) Bandstof Velp 1/8

### Bijzonderheden

Achternaam (\*) Keller

Voornaam (\*) Hugo JH

Adres (\*) Citroenvlinder 39

Postcode / Locatie (\*) 3892EV Zeewolde

Land (\*) Netherlands

E-Mail (\*) h.keller@chello.nl

Telefoon 06-51171398

Geboortedag (DD.MM.YYYY)

Club

Team

Federatie ?

### Mecanicien

Achternaam

Voornaam

### Frequenties / Transponder

Frequentie 1 (\*) ☐ 41.200 (XX.XXX)

Frequentie 2 (\*) ☐ 40.815

Frequentie 3 ☐ 40.975

Frequentie 4 ☐ 41.020

Frequentie 5 ☒ 2.4 GHz (Spectrum)  
☐ Synthesizer

Transponder 1 1234567

Transponder 2 0987654

Transponder 3

## 4.2.1 Importeer de gegevens in RCM Ultimate.

De gegevens kunnen op 2 manieren worden geïmporteerd in RCM Ultimate.

### Optie 1.

U kunt via het tabblad Tool > Gegevensbeheer > Gegevensimport de gegevens importeren.

Het importeren van gegevens is alleen mogelijk als er geen evenement geladen is.

U selecteert "Tekst met separators en koptekst". Selecteer het te importeren CSV bestand door (de naam is standaard nummers met export.csv) op de 3 punten blok te klikken aan het eind van het invoerveld. Daarna zoek u het bestand, wat u heeft gedownload en opgeslagen, op in uw computer. In het rechtergedeelte van het onderstaande scherm selecteert u "Actualiseer en Voeg Records toe". Dit is de meest gebruikte optie en is een combinatie van beide functies erboven.

Gegevens Import

Configureer hier uw gegevensimport:

Type bronbestand

- ☐ XML Bestand
- ☒ Tekst met separators en koptekst
- ☐ Importeer gegevens uit RCM

Import Modus

- ☐ Nieuwe records toevoegen
- ☐ Actualiseer bestaande Records
- ☒ Actualiseer en voeg Records toe
- ☐ Verwijder Records

Importeer Bestandsnaam

D:\RCM Ultimate Elektro\Export\CSV Export 271020102346 test.csv

Vorige Volgende Importeer Sluiten

Door op volgende te klikken wordt u naar een volgend scherm geleid waar u de optie links onder "Rijderslijst" moet aanvinken.

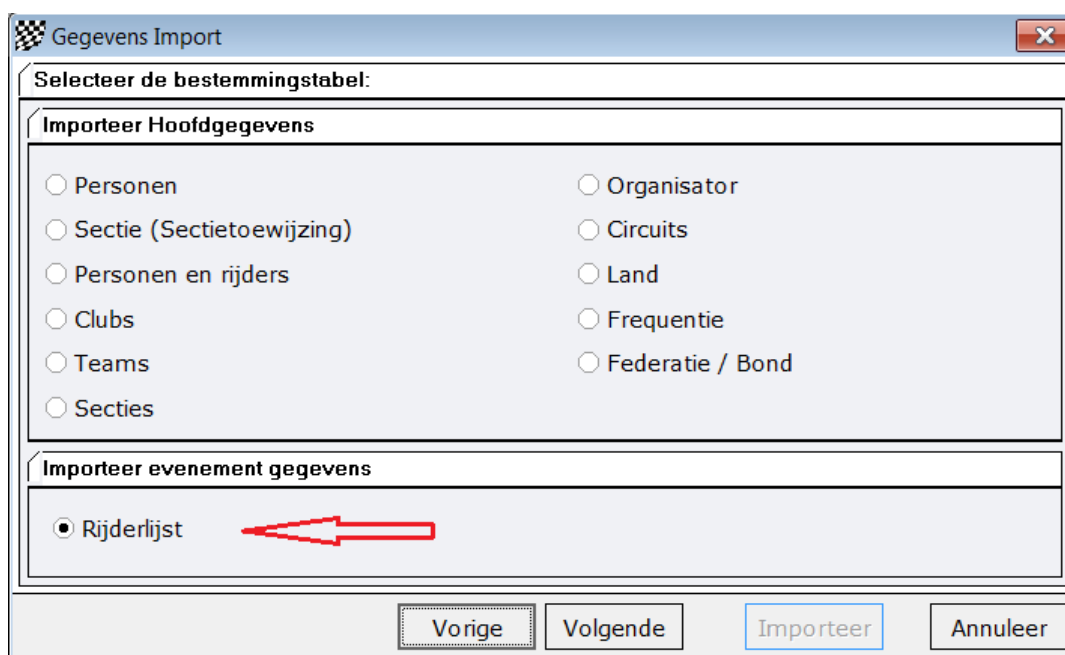

Gegevens Import

Selecteer de bestemmingstabel:

Importeer Hoofdgegevens

- ☐ Personen
- ☐ Sectie (Sectietoewijzing)
- ☐ Personen en rijders
- ☐ Clubs
- ☐ Teams
- ☐ Secties
- ☐ Organisator
- ☐ Circuits
- ☐ Land
- ☐ Frequentie
- ☐ Federatie / Bond

Importeer evenement gegevens

- ☒ Rijderlijst

Vorige Volgende Importeer Annuleer

Door op volgende te klikken wordt er een volgende scherm geopend. Het linkerkolom toont de namen van de velden die geconfigureerd zijn in het import bestand. Het rechterkolom toont de namen van de velden geselecteerde tabel van de inventaris gegevens. Door gebruikt te maken van de knop Wizzard worden de velden toegewezen die automatisch worden herkent door het programma. Normaal gesproken zijn al alle velden toegewezen. Zo niet, kunt u deze velden markeren en toewijzen middels de pijl knoppen van links naar rechts.

Wanneer alle toewijzingen zijn gedaan, klikt u op volgende en start het importeren door op “Importeer” te klikken.

**Optie 2.** (Deze optie is alleen mogelijk als uw computer op dat moment met het internet verbonden is).

In de huidige versie van RCM Ultimate, 1.4.15.64, zit een functie die al het bovengenoemde in één keer kan doen. Dit doet u via het tabblad: Tools >> MyRCM >> Gegevens Synch. Downloaden [Server > RCM].

Uiteraard moet u, voordat u van deze of bovengenoemde functies gebruikt wilt maken, een evenement aanmaken met de gewenste klassen / secties.

Het is verstandig en word zeer aangeraden om de betreffende evenement eerst te laden of als laatst een keer geladen te hebben.

Dan klikt u op die functie en de gegevens worden gesynchroniseerd met uw RCM Ultimate en worden alle gegevens van alle inschrijvingen in RCM Ultimate en het evenement geladen.

De rijderslijst zal nu alle rijders tonen die zich via MyRCM hebben ingeschreven voor het betreffende evenement, u hoeft nu alleen nog maar de indeling te maken.

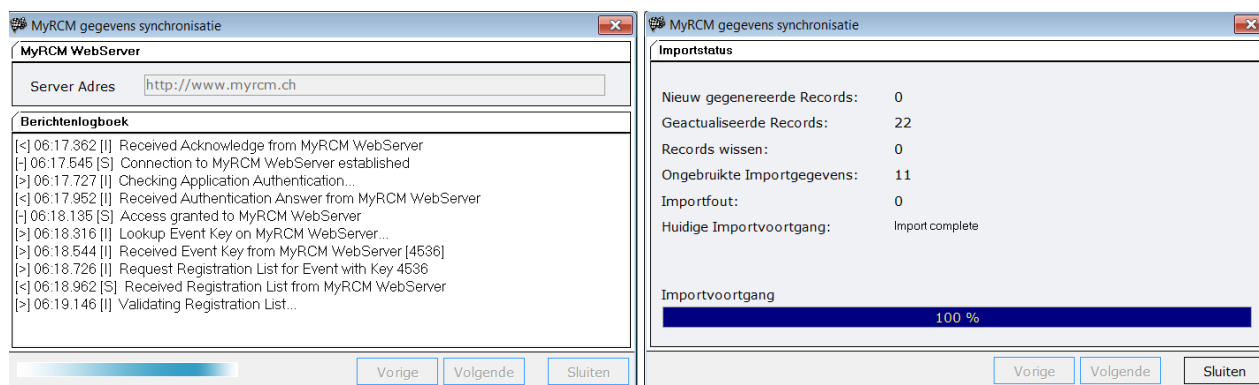
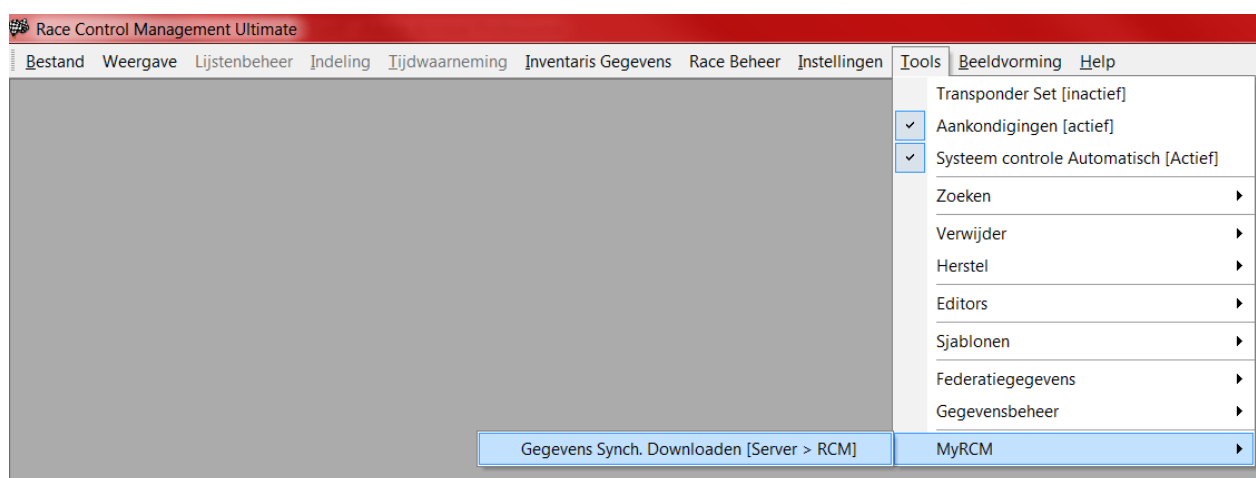

## 4.2.2 Race registratie

Een rijder kunt u zijn inschrijving sturen door het tabblad Raceregistratie op MyRCM te gebruiken. Hij kan de gewenste race selecteren in het tabel en dan op de Raceregistratie te klikken.

Online RacesGeplande RacesRace archiefOrganisator**Raceregistratie**

U bent hier: Raceregistratie

Resultaten 1 - 15 van 93							
#	Organisator	Federatie	Evenement	Van	Tot	Aantal	Race Registratie
1	Borg Miniracing Klubb	NMF	Bmrk Cup 2wd, 4wd, SC	30.10.2010	30.10.2010	47	<a href="#">Race Registratie</a>
2	LESTR MODELS		2. SPCH-ON - Odolená Voda	30.10.2010	30.10.2010	42	<a href="#">Race Registratie</a>
3	RCCM	FLAMRC	1. Manche Championnat Lux hiver 2010/2011	30.10.2010	31.10.2010	33	<a href="#">Race Registratie</a>
4	Catz Sports Racing Stapelfeld	Mini-Z	Kyosho Mini-Z - Guinness World Record	30.10.2010	30.10.2010	79 / 0	<a href="#">Race Registratie</a>
5	Model Auto Club Heemstede	M.A.C.H.	Mach Indoor Championship 2010-2011 Ronde 1	31.10.2010	31.10.2010	48	<a href="#">Race Registratie</a>
6	Club Nitrocar	AECAR	4ª Social Electricos	31.10.2010	31.10.2010	17	<a href="#">Race Registratie</a>
7	Club PICAL ARC	PICAL	3ª Social Monster Truck	31.10.2010	31.10.2010	0	<a href="#">Race Registratie</a>
8	Club Automodelismo La Nave Gran Canaria Raceway	AECAR	3ª Prueba Campeonato Provincial 2010 1/10 Touring Eléctrico Moqueta	31.10.2010	31.10.2010	7	<a href="#">Race Registratie</a>
9	CLUB AUTOMODELISMO DE PARLA	AECAR	COPA HISPAN TOURING GAS 2010	31.10.2010	31.10.2010	16	<a href="#">Race Registratie</a>
10	Санкт-Петербургский Клуб Автомоделистов	СПБКАМ	3 Этап Зимнего Кубка СПБКАМ 2010-2011	31.10.2010	31.10.2010	21	<a href="#">Race Registratie</a>
11	Club Automodelismo AUTET	AECAR	7. Carrera Social 2010	31.10.2010	31.10.2010	36	<a href="#">Race Registratie</a>
12	RC-Motodrom	n/a	1. Lauf Wintermeisterschaft 2010/11	31.10.2010	31.10.2010	17 / 0	<a href="#">Race Registratie</a>
13	Real 80	Real 80	1e OC 31 oktober 2010	31.10.2010	31.10.2010	6	<a href="#">Race Registratie</a>
14	HVBR5	SRCCA	1. Team Orion Offroad Islikon Masters	06.11.2010	07.11.2010	25	<a href="#">Race Registratie</a>
15	Mini Racing Club Pilatus	SRCCA	2 Lauf Wintermeisterschaft MRCP 10/11	06.11.2010	06.11.2010	14	<a href="#">Race Registratie</a>

1 2 3 4 5 6 7 Volgende

Online Bezoekers: n/a  
Bezoeker Nr. 13,813,944 sinds 21.12.2007

v1.6.2 ( 25.10.2010 )

Een scherm opent zich waar de rijder al zijn of haar gegevens kan invoeren. De lijnen die gemarkeerd zijn met (\*), zijn verplichte lijnen die moeten ingevuld worden. Nadat alle gegevens zijn ingevoerd, hoeft de rijder alleen nog maar op de knop "Verstuur" te klikken onderaan het formulier.

[Online Races](#)
[Geplande Races](#)
[Race archief](#)
[Organisator](#)
[Raceregistratie](#)

U bent hier: Raceregistratie

### MyRCM Account Login

MyRCM heeft ontdekt, dat u op de registratiepagina bent gekomen zonder in te loggen. Als u al een MyRCM account heeft, log dan alstublieft in via de volgende link. Na het inloggen, wordt u automatisch weer naar de registratiepagina van het evenement doorgestuurd.

→ [Link naar MyRCM inlog pagina](#)

Als u een MyRCM account wenst te maken, zodat bij de volgende registratie uw contact gegevens automatisch worden toegevoegd aan de registratie, selecteer dan alstublieft de volgende link:

→ [Link naar MyRCM registratie pagina](#)

### Mededeling van de Organisator

#### Evenement / Sectie

Evenement: Mach Indoor Championship 2010-2011 Ronde 1

Sectie (!): ?

#### Bijzonderheden

Achternaam (!)		Club	
Voornaam (!)		Team	
Adres (!)		Federatie	?
Postcode / Locatie (!)			
Land (!)	?		
E-Mail (!)			
Telefoon			
Geboortedag			

#### Mecaniciën

Achternaam	
Voornaam	

#### Frequenties / Transponder

Frequentie 1 (!)	<input checked="" type="checkbox"/> [ ] (XX.XXX)	Transponder 1	
Frequentie 2 (!)	<input type="checkbox"/> [ ]	Transponder 2	
Frequentie 3	<input type="checkbox"/> [ ]	Transponder 3	
Frequentie 4	<input type="checkbox"/> [ ]	Transponder 4	
Frequentie 5	<input type="checkbox"/> 2.4 GHz (Spectrum)		
	<input type="checkbox"/> Synthesizer		

Na een korte tijd wordt een ander scherm getoond met een bericht erin dat de registratie succesvol was. Tegelijk wordt er ook een bevestiging mail verstuurd naar de rijder en de organisator.

Als niet alle verplichte velden zijn ingevuld (of dat er fouten door MyRCM worden geconstateerd), wordt het formulier niet verstuurd en de velden waar de nodige correcties aangebracht moeten worden, worden met licht rood gemarkeerd. Waarna de rijder de inschrijving compleet kan maken.

[Online Races](#)
[Geplande Races](#)
[Race archief](#)
[Organisator](#)
[Raceregistratie](#)
[Administratie](#)

U bent hier: Raceregistratie

### Registratie Bevestiging

Dank u hartelijk voor uw wedstrijd registratie.

U ontvangt binnen een paar minuten een bevestigings mail met uw registratie.

#### Verdere Links

→ [Terug naar Registraties](#)

→ [Registreer meer race registraties](#)

RC-Timing

Online Bezoekers: 2  
Bezoeker Nr. 13,814,876 sinds 21.12.2007

v1.6.2 ( 25.10.2010 )

### 4.3 Accountinstellingen.

Hier kunt u uw klant gegevens veranderen. als voorbeeld, als uw aders of e-mail gewijzigd is, moet u hier de veranderingen ingeven.

Veld	Waarde
Organisatie (*)	Hugo - RC-Timing.nl
Aanhef (*)	Dhr.
Achternaam (*)	Keller
Voornaam (*)	Hugo JH
Adres (*)	Citroenvlinder 39
Postcode / Locatie (*)	3892EV Zeewolde
Land (*)	Netherlands
Telefoon	
Fax	
Mobiel	06-51171398
E-Mail (*)	h.keller@chello.nl
Web	http://www.rc-timing.nl

Houd er wel rekening mee, dat de link naar uw website volledig moet zijn. Als voorbeeld: <http://www.Rc-timing.ch>. Met de verkorte versie [www.Rc-timing.ch](http://www.Rc-timing.ch) die vaak wordt gebruikt, zal de link niet werken. Daarom vult u alstublieft de volledige link in met http://. Alleen dan kan een gebruiker de link gebruiken om uw website te bezoeken.

Wanneer u hier veranderingen maakt, houd u er dan rekening mee dat u wel op de opslaan knop moet klikken om de veranderingen van kracht te laten gaan.

## 4.4 Wachtwoord veranderen.

Als u uw wachtwoord wilt veranderen, moet u dat hier doen. Houd u er rekening mee, dat een nieuw wachtwoord niet alleen effectief is op MyRCM maar ook op RC-Timing.

In de eerste regel wordt u gevraagd om uw wachtwoord in te voeren. Het nieuwe wachtwoord moet worden ingevoerd op de volgende regel en moet worden herhaald voor veiligheid redenen in de regel daar onder. Het wachtwoord moet minimaal 8 tekens lang zijn. Als u op verstuur klikt, dan is het nieuwe wachtwoord direct geldig voor beide sites [www.MyRCm.ch](http://www.MyRCm.ch) en [www.RC-Timing.ch](http://www.RC-Timing.ch)!

## 4.5 Interne berichten.

Hier ziet u de berichten die wij u hebben gestuurd.

## 5 Een evenement uploaden naar MyRCM.

Om de resultaten van een evenement op MyRCM te publiceren moet de computer waar RCM Ultimate op loopt, een internet verbinding hebben.

### 5.1 Een evenement uploaden naar MyRCM.

Ten eerst moet u de instellingen voor de FTP verbinding in RCM Ultimate instellen. In Instellingen > Interfaces en dan selecteert u WWW > FTP Sync 1.

Nu heeft u de FTP toegang gegevens nodig die u per mail heeft ontvangen onder het item voorbereidingen.

*FTP Accessdata ( MyRCM Service)*

Host: [www.myrcm.ch](http://www.myrcm.ch)

Port: 22

User: XXXXXXXXX

Passwd: xxx9XXx9

In de regel Opslag Adres geeft u de genoemde adres op ([www.myrcm.ch](http://www.myrcm.ch)). In de regel gebruikersnaam geeft u User (XXXXXXXX) op en in de regel Wachtwoord uw wachtwoord (xxx9XXx9). Als laatste moet u de "FTP Synchronisatie geactiveerd" bovenin het scherm activeren. Daarna op Opslaan klikken. Nu kunt u de verbinding controleren. U klikt daarvoor gewoon op de 2 puntjes aan het eind van de onderste regel "Eerste map".

This is a close-up of the 'Eerste map' field from the configuration window. It shows a text box containing a forward slash (/) followed by two small dots (...). A red arrow points to these dots, indicating where to click to browse for a folder.

Na enige tijd moet u het bericht zien "Connected to SFTP server" in de onderste helft van het geopende scherm.

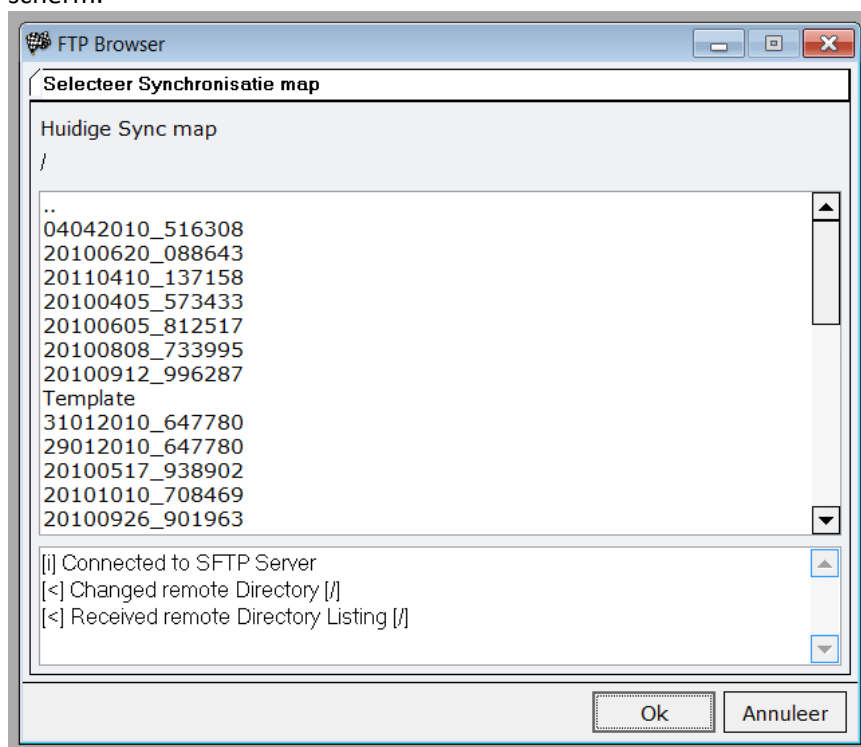

Nu moet u in de details van uw evenement aangeven dat het evenement gepubliceerd moet worden op MyRCM. Laad het evenement, ga naar Inventaris Gegevens en dan Evenementen. Klik op de betreffende evenement in Tabelweergave, en dan klik op het tabblad Detailweergave > MyRCM.

Evenement Administratie

Annuleer Opslaan Sluiten

Tabelweergave Detailweergave

#	i	Evenement	Vereniging	Transponder Set	Startdatum	Eind datum
33		Sluizing Funrace seizoen 2010 EVMC	E.V.M.C. te Velp	Geen	14-11-20	14-11-20
15		2de NK 1/10 200mm + Promo 1/8 klasse.	RACO2000	Geen	6-6-2010	6-6-2010
23		3de NK 1/10 200mm + Promo 1/8 klasse	MBC De Sluis Gouda	Geen	27-6-201	27-6-201
20		3de NK BC08 RACO2000 te Utrecht	RACO2000	Geen	20-6-201	20-6-201
24		4de NK BC08 MBC de Sluis Gouda	MBC De Sluis Gouda	Geen	8-8-2010	8-8-2010
32		5de NK Big Scale & Formule 1 klasse.	RACO2000 te Utrecht	Geen	26-9-201	26-9-201
26		6de Brandstof Clubrace 12-9-2010	Model Auto Club Heemstede	MACH Blauw/Geel/Zwart	12-9-201	12-9-201
31		6de Clubrace EVMC	E.V.M.C. te Velp	Geen	10-10-20	10-10-20
4		EUROPESE INDOOR UNIE KAMPIOENSCHAP	SRP De Peeldrivers	MACH Blauw/Geel/Zwart	21-3-201	21-3-201
9		European Championship Stockcar	Model Stockcar Club Fries		23-5-201	23-5-201
5		Grand Prix 1 M.R.A. 25 april 2010	Model Racing Almere		25-4-201	25-4-201
3		NRW Cup Velp 2 Mei 2010	E.V.M.C. te Velp	Geen	2-5-2010	2-5-2010
37		Test setup NK Seizoen 2011 BC10 & Kyosho Cup	RC-Timing.nl	Geen	2-1-2011	2-1-2011

Evenement Administratie

Annuleer Opslaan Sluiten

Tabelweergave Detailweergave

Evenement MyRCM Sectie Rapport logo Voettekst Rapport

**Evenementgegevens**

Evenement: Sluiting Funrace seizoen 2010 EVMC

Organisator: E.V.M.C. te Velp

Transponder Set: Geen

Federaties: RC-Timing.nl

Evenementtype: Fun Race

Begin datum: 14-11-2010

Eind datum: 14-11-2010

Evenement nummer: 1

Evenement Administratie

Annuleer Opslaan Sluiten

Tabelweergave Detailweergave

Evenement MyRCM Sectie Rapport logo Voettekst Rapport

**MyRCM Service**

☒ Publiceer het evenement en evenementgegevens ( rapporten ) op [www.myrccm.ch](http://www.myrccm.ch)

☐ Gebruik locale Teams voor registratie

☐ Gebruik locale Clubs voor registratie

☒ Activeer race registratie

12-10-201 tot 14-11-201

☐ Activeer wachtlijst

☐ Toon wachtlijst

0 Maximaal aantal registraties in actieve lijst

☐ Een MyRCM account is verplicht voor registratie

In het tabblad MyRCM moet u het vakje aanvinken "Publiceer het evenement en evenementgegevens op [www.myrccm.ch](http://www.myrccm.ch)". Nu moet u de veranderingen opslaan. Hier kunt u tevens de verschillende optie selecteren voor de raceregistratie. Sluit RCM Ultimate en herstart hem weer. Laad het evenement en de gegevens van het evenement zullen op MyRCM worden gepubliceerd. U kunt de actie in RCM Ultimate zien/volgen, in de onderste balk van het scherm in het blokje FTP Sync 1. Hier kunnen de berichten getoond worden van: "Online", "Connecting", "Synchronizing" en "Disconnected" van tijd tot tijd.

## 5.2 Het evenement uitvoeren.

Als u dezelfde instellingen gebruikt op de computer die u voor de tijdwaarneming gebruikt tijdens de race en deze computer heeft een internet verbinding, hoeft u niets verder te doen. RCM Ultimate zal de resultaten keer op keer automatisch updaten naar MyRCM. U hoeft niets anders te doen dan het evenement te runnen zoals u gewent bent.

## 5.3 Geen internet verbinding op het circuit.

In veel landen is er een goedkope oplossingen beschikbaar voor een mobiele internet verbinding. Desalniettemin als u geen internet verbinding heeft op het circuit kunt u toch de resultaten op MyRCM publiceren (zelfs na afloop van het evenement). Wanneer het evenement afgelopen is slaat u de race gegevens op, op een geheugen stick ( als voorbeeld) Tools > Gegevensbeheer > Gegevensexport en dan de opties "RCM gegevensexport > volgende > Exporteer actief evenement > Exporteer Rapporten van het actieve Evenement". Thuis importeert u de gegevens naar RCM Ultimate naar een computer met een internet verbinding. Gebruik hiervoor de functies "Tools > Gegevensbeheer > Gegevensimport > Importeer gegevens uit RCM ( selecteer het RCM export bestandje op je computer door op de drie punten blok te klikken) > volgende > volgende. Controleer de instellingen voor de FTP verbinding en controleer de instellingen in het evenement. Nu sluit u RCM Ultimate en herstart hem weer. Laad het evenement en de gegevens zullen worden ge-upload naar MyRCM ( berichten in de box onderin het scherm bij FTP Sync 1: Connecting en Synchronizing). Dit kan even een tijdje duren, maar dat ligt aan de hoeveelheid gegevens die verstuurd moeten worden. U kunt dit altijd controleren met uw internet verbinding om naar [www.myrcm.ch](http://www.myrcm.ch) te gaan en de betreffende race op te zoeken. Als de gegevens synchronisatie klaar is, kunt u RCM Ultimate afsluiten.

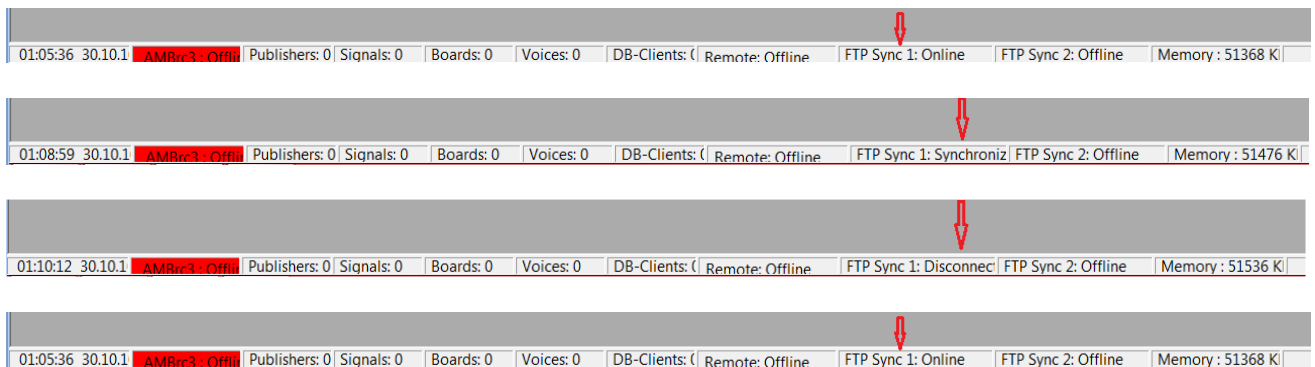

01:05:36	30.10.1	AMBrace: Off	Publishers: 0	Signals: 0	Boards: 0	Voices: 0	DB-Clients: 0	Remote: Offline	FTP Sync 1: Online	FTP Sync 2: Offline	Memory : 51368 KiB
01:08:59	30.10.1	AMBrace: Off	Publishers: 0	Signals: 0	Boards: 0	Voices: 0	DB-Clients: 0	Remote: Offline	FTP Sync 1: Synchroniz	FTP Sync 2: Offline	Memory : 51476 KiB
01:10:12	30.10.1	AMBrace: Off	Publishers: 0	Signals: 0	Boards: 0	Voices: 0	DB-Clients: 0	Remote: Offline	FTP Sync 1: Disconnect	FTP Sync 2: Offline	Memory : 51536 KiB
01:05:36	30.10.1	AMBrace: Off	Publishers: 0	Signals: 0	Boards: 0	Voices: 0	DB-Clients: 0	Remote: Offline	FTP Sync 1: Online	FTP Sync 2: Offline	Memory : 51368 KiB

## 5.4 Evenement wordt niet getoond op MyRCM.

Wees er zeker van dat, de registratie codes van het programma en de toegangscode naar MyRCM overeenkomen. Gebruikt u alstublieft voor alle componenten de codes die u RC=Timing heeft gekregen. Anders zal het evenement niet op MyRCM te zien zijn. Als u niet zeker bent van de codes die u ingevoerd heeft in de programma's, verwijder dan alstublieft het bestand registration.ini in de map "registration" van het programma map RCM Ultimate. Nu start u RCM Ultimate opnieuw op. Dan verschijnt er een klein schermje waarin u wordt gevraagd om de codes die RC-Timing u gestuurd heeft in te voeren.

## 6 Online Streaming.

Als u Online Streaming wilt gebruiken heeft u op de tijdwaarneming computer op het circuit een internet verbinding nodig. Verder moet u het programma RCM Web Publisher kopen, voor € 20,- per jaar, waar de Online Streaming is bij inbegrepen voor 1 jaar. De installatie en de instellingen voor RCM Web Publisher staan beschreven in de handleiding van RCM Web Publisher. Als de instellingen gemaakt zijn, zal deze service automatisch gerund worden door RCM Web Publisher. Er zijn geen verder actie meer nodig.

Inloggen | Inschrijven | Hulp

[Online Races](#) | [Geplande Races](#) | [Race archief](#) | [Organisator](#) | [Raceregistratie](#)

U bent hier: Online Races

Evenement: MyRCM Handleiding race

Datum: 30.10.2010 00:00:00 - 30.10.2010 00:00:00

Sectie: Combi Kysoko / Series [ Kyo\_Combi / Heat 1 - Serie 1 ]

Racetijd  
00:04:00

Huidige Racetijd  
00:01:08

Nog te rijden Racetijd  
00:02:52

Aftellen  
00:00:00

Verskil t.o.v het Tijdschema  
00:00:00

# Nr	Auto Nr	Rijder	Club	Land	i	T	Ronden	Rondetijd	Totaaltijd	Bestetijd	Gemiddelde tijd	Prognose
1	5	dummy 8					→ 3	00:50.213	00:00:57.121	00:01.234	00:19.040	13
2	1	dummy 17		NL			→ 3	00:05.410	00:01:07.880	00:05.410	00:22.626	11
3	2	dummy 18		NL			→ 4	00:06.923	00:01:07.890	00:01.248	00:16.972	15
4	4	dummy 7					→ 3	01:01.893	00:01:08.035	00:02.462	00:22.678	11
5	6	dummy 9					→ 2	00:48.991	00:00:56.108	00:07.117	00:28.054	9
6	3	dummy 6					→ 2	00:08.378	00:01:07.986	00:03.534	00:33.993	8

Terug

Online Bezoekers: 1243

Bezoeker Nr. 13,870,472 sinds 21.12.2007

v1.6.2 ( 25.10.2010 )

Copyright © 2010 / RCM-Timing

Sponsors

Wanneer een race aan het rijden is en de tijdwaarneming ook, zou u herhaalde berichten moeten zien in RCM Web Publisher zoals "Synchronized data to MyRCM Service". Als dit bericht "Synchronisation failed" wordt getoond, dan is de verbinding met MyRCM verbroken. Dat kan gebeuren als de verbinding met het internet wordt onderbroken. In dit geval sluit u RCM Web Publisher en herstart hem nogmaals. Als RCM Web Publisher de verbinding naar MyRCM niet kan herstellen sluit u RCM Web Publisher, sluit u de internet verbinding en probeert u weer verbinding te krijgen met het internet. Nu herstart u RCM Web Publisher nogmaals.

Berichten

```
01:26:41 [406] > Registration of RCM WebPublisher succeeded [ EventKey = 4657 ]
01:26:42 [229] > Synchronized data to MyRCM Service [ 482 ms ] [ 2 KBytes ]
01:27:57 [212] > Synchronized data to MyRCM Service [ 472 ms ] [ 5 KBytes ]
01:28:01 [679] > Synchronized data to MyRCM Service [ 461 ms ] [ 8 KBytes ]
01:28:04 [644] > Synchronized data to MyRCM Service [ 456 ms ] [ 11 KBytes ]
01:28:07 [610] > Synchronized data to MyRCM Service [ 459 ms ] [ 14 KBytes ]
01:28:10 [570] > Synchronized data to MyRCM Service [ 455 ms ] [ 17 KBytes ]
01:28:13 [047] > Synchronized data to MyRCM Service [ 469 ms ] [ 20 KBytes ]
01:28:16 [014] > Synchronized data to MyRCM Service [ 457 ms ] [ 23 KBytes ]
```

01:28:27 30.10.2010 Memory Size : 16644 KB 956

## 7 Slot opmerkingen.

Wij wensen u veel succes met [www.myrcm.ch](http://www.myrcm.ch) en [www.Rc-Timing.ch](http://www.Rc-Timing.ch).

Als u vragen heeft of als er problemen zijn, neemt u dan alstublieft contact met ons op.

Dit door simpelweg ons een e-mail te sturen naar [support@Rc-timing.ch](mailto:support@Rc-timing.ch).

Vergeet hierbij dan niet het programma te noemen en de versie hiervan welke u gebruikt.

Dit helpt ons om uw vragen zo goed en snel mogelijk te kunnen antwoorden.

Als u niet bekend bent bij ons als een contact persoon van een van onze klanten, hebben wij ook nog het contract nummer nodig.

Met vriendelijk race groet en veel plezier en succes gewenst:

RC – Timing

Felix Romer

Im oberen Gern 59

CH-8409 Winterthur

Switzerland.